WSPÓLNOTA MIESZKANIOWA
GAJOWA 12

N

0 1M 2M 3M 4M

MIESZKANIE NR 19

KLATKA I | PIĘTRO IV

POWIERZCHNIA	59,46 m²
1. POKÓJ + AK	22,04 m²
2. POKÓJ	11,51 m²
3. POKÓJ	11,48 m²
4. P.POKÓJ	9,84 m²
5. ŁAZIENKA	4,59 m²

POW. POWYKONAWCZA 59,22m²

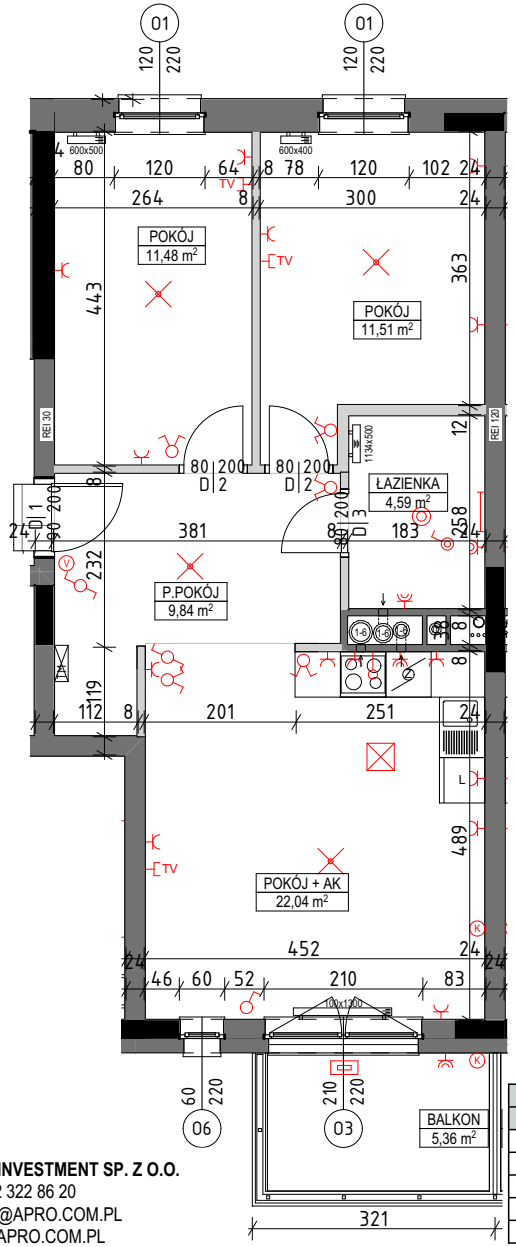

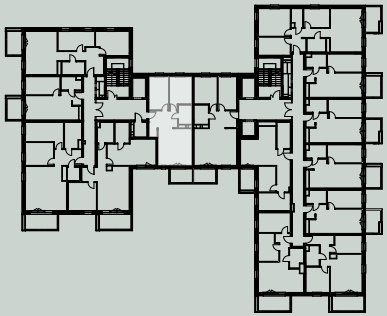

- WIDEODOMOFON
- SKRZYNKA TELETECHNICZNA
- WYPUST INSTALACJI POD KLIMATYZACJĘ
- GNIAZDA WTYKOWE
- GNIAZDO RTV-SAT
- WYPUST SUFITOWY POD OPRAWĘ
- WYPUST ŚCIENNY
- WYPUST ŚCIENNY POD OPRAWĘ IP55
- WŁĄCZNIKI
- PION WODNO-KANALIZACYJNY
- KANAŁ WENTYLACJI
- GRZEJNIK ŚCIENNY
- GRZEJNIK KANAŁOWY
- ELEMENTY ŻELBETOWE
- ŚCIANA NIEROZBIERALNA
- ŚCIANKA DZIAŁOWA NADAJĄCA SIĘ DO DEMONTAŻU

Uwagi:
Wyliczona powierzchnia użytkowa mieszkania może ulec zmianie na dalszym etapie opracowania.
Instalacja wod-kan przygotowana do indywidualnego rozprowadzenia.
Wymiar podano bez wykończenia ścian.
Powierzchnia użytkowa wyliczona zgodnie z normą PN-ISO 9836:2015

Ocena charakterystyki energetycznej części budynku	
Wskaźnik charakterystyki energetycznej	**Oceniana część budynku**
Wskaźnik rocznego zapotrzebowania na energię użytkową	EU = 40,81 kWh/(m² · rok)
Wskaźnik rocznego zapotrzebowania na energię końcową	EK = 71,01 kWh/(m² · rok)
Wskaźnik rocznego zapotrzebowania na nieodnawialną energię pierwotną	EP = 64,01 kWh/(m² · rok)
Jednostkowa wielkość emisji CO_2	E_{CO2} = 0,03 t CO_2/(m² · rok)
Udział odnawialnych źródeł energii w rocznym zapotrzebowaniu na energię końcową	U_{oze} = 0,00 %

APRO INVESTMENT
APRO INVESTMENT SP. Z O.O.
TEL. 52 322 86 20
BIURO@APRO.COM.PL
WWW.APRO.COM.PL

Opracowanie chronione prawnie - Ustawa o Prawie Autorskim i Prawach Pokrewnych (Dz. U. Nr 24/94 z 23. lutego 1994)
www.sobocinski-architekci.com