APRO INVESTMENT
Biuro sprzedaży w Bydgoszczy
52 322 86 20
biuro@apro.com.pl

OSIEDLE PODNIEBNE OGRODY

Budynek mieszkalny wielorodzinny "J"
ul. Żwirki i Wigury, Bydgoszcz

MIESZKANIE 1

3-pokojowe z aneksem kuchennym
parter
pow. użytkowa 57,92 m²
pow. ogródka 45,25 m²

Powierzchnia powykonawcza 57,82 m2

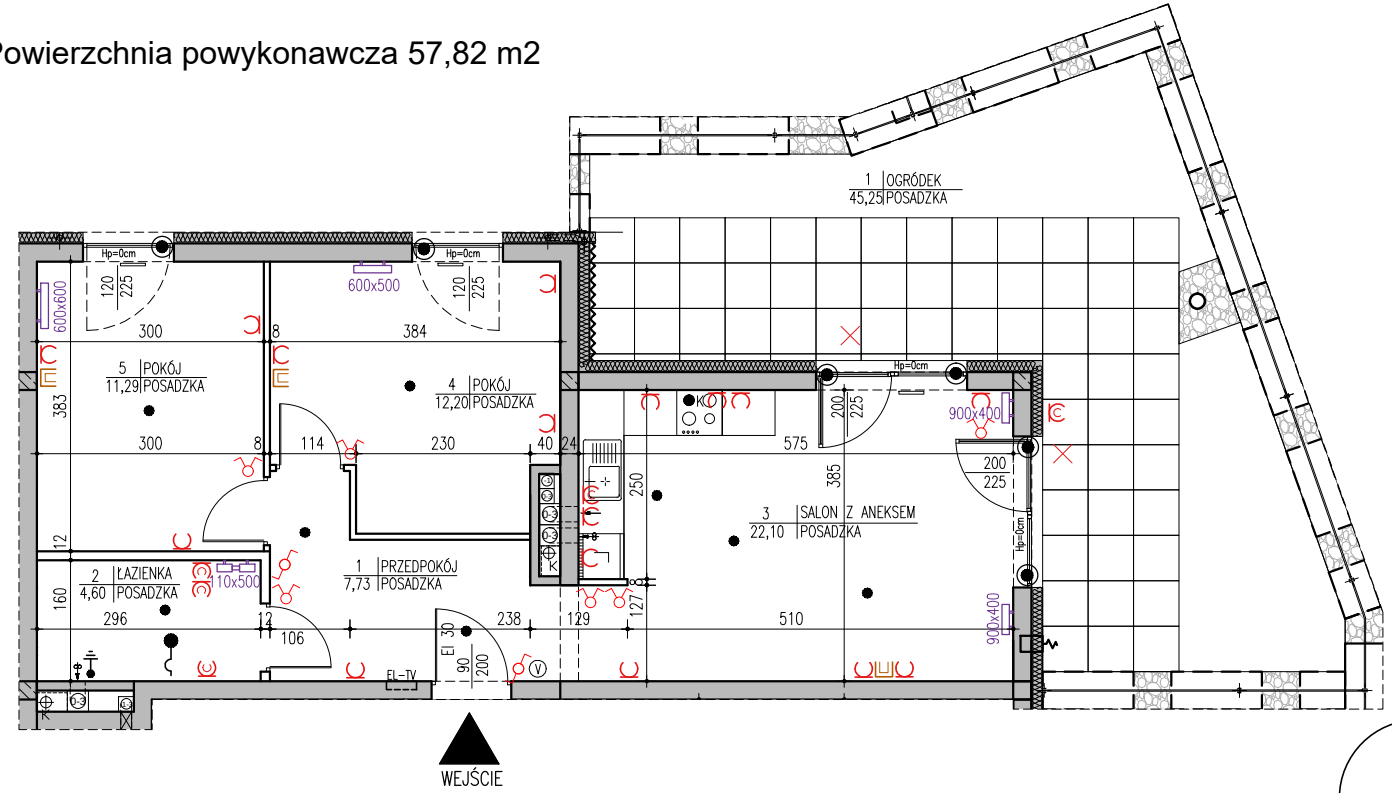

LEGENDA

- videodomofon
- gniazdo RTV + SAT
- przewód zasilania rolet
- skrzynka elektryczna i teletechniczna
- oprawa oświetlenia zewnętrznego
- wypust ścienny pod oprawę
- wypust sufitowy pod oprawę
- wypust 3-f "K" – kuchnia elekryczna
- gniazda wtykowe
- wyłączniki
- uziemienie wyrównawcze miejscowe
- zawór do węża ogrodowego
- pion kanalizacyjny
- kanał wentylacji ogólnej
- kanał wentylacyjny podł. okapu kuchni
- nawiewnik montowany na rolecie zewnętrznej
- grzejnik łazienkowy (wys. x szer.)
- grzejnik ścienny (wys. x szer.)
- 100/225 wymiary otworu (szer. x wys.)
- ogrodzenie z prętów zgrzewanych
- balustrada szklana
- balustrada pełna – żelbetowa
- ściana nierozbieralna
- ściana z możliwością rozbiórki
- wpust kanalizacji deszczowej (odwodnienie dachu zielonego)

Ocena charakterystyki energetycznej części budynku[10)]	
Wskaźniki charakterystyki energetycznej	**Oceniana część budynku**
Wskaźnik rocznego zapotrzebowania na energię użytkową	EU = 68,40 kWh/(m² ·rok)
Wskaźnik rocznego zapotrzebowania na energię końcową[11)]	EK = 110,87 kWh/(m² ·rok)
Wskaźnik rocznego zapotrzebowania na nieodnawialną energię pierwotną[11)]	EP = 100,97 kWh/(m² ·rok)
Jednostkowa wielkość emisji CO_2	ECO2 = 0,03954t CO2/(m² ·rok)
Udział odnawialnych źródeł energii w rocznym zapotrzebowaniu na energię końcową	Uoze = 0,00%

skala 1:100

0 1 2 3 4 5m

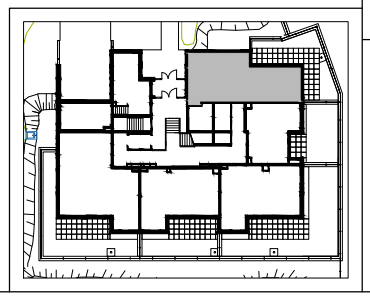

Uwagi :
- Wyliczona powierzchnia użytkowa mieszkania może ulec zmianie na dalszym etapie opracowania
- Wymiary pomieszczeń, które podano na rysunku są wymiarami w świetle ścian w stanie surowym, niewykończonym
- Instalacja wod-kan przygotowana do indywidualnego rozprowadzenia